

# NachwuchskräfteTV EVG 2018

# Mhm, lecker!!!

Das ist  
**NEU!**

EVG  
Tarifrunde 2018  
**MEHR  
FÜR ALLE**  
Ergebnis



**Dein Tarifvertrag im Überblick**  
Da ist garantiert auch ein Stück für Dich dabei!





***Mit dem Nachwuchskräfte-Tarifvertrag haben wir im Jahr 2009 erstmals einen eigenen Tarifvertrag für die Nachwuchskräfte im DB Konzern vereinbart und seitdem erfolgreich weiterentwickelt. Davon profitieren derzeit über 10.000 Auszubildende, Dual Studierende und Chance Plus Praktikanten bei der DB AG.***

.....

**„Für die Auszubildenden war diese Tarifrunde sicherlich ein voller Erfolg. Besonders wichtig finde ich den Mindesturlaubsanspruch von 28 Tagen für alle und die Entwicklung eines NachwuchskräfteTV Bus für alle DB Regio Bus-Gesellschaften.“**

Marcel Kalif, DB Fernverkehr, Frankfurt



**„Auch für die Dual Studierenden ist der neue NawuTV ein großer Erfolg. Wir konnten durchsetzen, dass der Mietkostenzuschuss steigt und erstmals auch für den Studienort beantragt werden kann.“**

Lasse Hansen,  
DB Engineering & Consulting, Berlin

**„Richtig gut finde ich, dass jede Nachwuchskraft die IHK-zertifizierten Zusatzqualifikationen „Digitalisierung“ machen kann und natürlich, dass wir jede Menge Kohle für unsere Nachwuchskräfte rausgeholt haben.“**

Michelle Mauritz, DB Netz, Duisburg



# Der NachwuchskräfteTV der EVG – eine Erfolgsgeschichte seit fast 10 Jahren

## 2009

### Tarifvertrag für Nachwuchskräfte bei der Deutschen Bahn AG tritt in Kraft

Erstmals gibt es ein einheitliches Tarifwerk für Nachwuchskräfte. Verbesserte Leistungen: Bildungsurlaub, Anspruch auf Zulagen, Regelungen zur Ausbildungszeit u.v.m.

## 2013, 2015 und 2016

### Zahlreiche Protestaktionen der Jugend

Mit verschiedenen Aktionen setzt sich die EVG Jugend über Jahre hinweg für die Weiterentwicklung des NachwuchskräfteTV ein. Mit Erfolg. Am Ende steht die 38h-Woche und der lange geforderte Mietkostenzuschuss.

Mietkostenzuschuss

38h-Woche



# 2018

## Nach deutschlandweiten Warnstreiks während der Tarifrunde DB AG 2018 – der Nachwuchskräfte TV EVG 2018 steht

Unter den vielen durchgesetzten Forderungen ist eine deutliche Erhöhung der Auszubildenden- und Studienvergütung, ein Mindesturlaubsanspruch von 28 Tagen und zahlreiche weitere Verbesserungen.



- Mindestens 28 Urlaubstage
- Zusatzqualifikationen Digitalisierung
- NawuTV Bus
- u.v.m.





# Der NawuTV der EVG – schon vorher ein echter Leckerbissen

Dieser  
Tarifvertrag  
ist einfach nur  
**mmmh!!!**

- **Erhöhungen der Vergütungen** und Einmalzahlungen bei Tarifrunden
- tätigkeits- und zeitbezogene **Zulagen**
- Anspruch auf **Fahrvergünstigungen** (z. B. Tagesticket M/F und Job-Ticket)
- 5 Tage **Bildungsurlaub**
- **Freistellung** vor Prüfungen
- **100 € Zuschuss** für Lehr- und Lernmittel
- **Übernahme** nach der Ausbildung bzw. dem Studium
- regelmäßige wöchentliche **Ausbildungszeit von maximal 38 Stunden**
- **Studienbonus** für praxisintegrierte Dual Studierende
- **Urlaubsgeld** für ausbildungsintegrierte Dual Studierende
- **25 % Zuschuss** des Sachbezugswertes der Jahreskarte für Familienbesuchsfahrten

## Diese Leistungen haben wir weiterentwickelt:

- **Der Mietkostenzuschuss** steigt zum 01.03.2019: der Arbeitgeberanteil wird erhöht, Dein Eigenanteil sinkt. Außerdem kannst Du als Dual Studierende/r bereits ab dem 01.01.2019 entscheiden, ob Du den Mietkostenzuschuss an Deinem Praxis- oder Studienort als Wahlmöglichkeit beantragen möchtest.
- **Altersvorsorge (bAV-TV):** Zu den bereits vereinbarten **1.000 €** bAV-Prämie bekommst Du weitere **500 €** zusätzlich für Deinen Pensionsfonds.



## Tarifrunde DB AG 2018: Das ist neu!

- Insgesamt **100 €** mehr Ausbildungs- und Studienvergütung, davon **60 €** ab 01.07.2019 und weitere **40 €** ab 01.07.2020
- Mindestens **28 Urlaubstage** für alle Auszubildenden und Dual Studierenden
- **Einführung der Studienvergütung auch im 4. Studienjahr**
- Anspruch auf die **IHK-zertifizierten Zusatzqualifikationen** „Digitalisierung“
- Ab dem 01.01.2020: **3 € Wegezeitentschädigung** pro volle Stunde, bis 8 Stunden Wegezeit pro Reisetag
- Ab 01.01.2020: **Inhaltsgleicher NachwuchskräfteTV Bus** für die DB Regio Bus-Gesellschaften

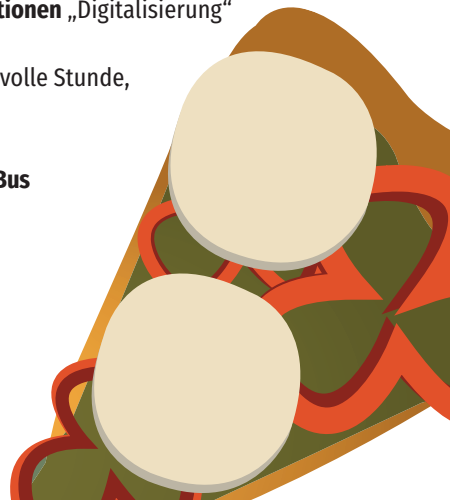

# Der Mietkostenzuschuss der EVG – Weiterentwicklung eines Erfolgsmodells



Bereits 2016 haben wir den EVG-Mietkostenzuschuss durchgesetzt. Bei der Tarifrunde DB AG 2018 konnten wir den Arbeitgeber darauf verpflichten, den Arbeitgeberanteil zu erhöhen und den Eigenanteil der Nachwuchskräfte zu senken.



Bereits bestehende Mietkostenzuschüsse werden automatisch an die neue Regelung angepasst.

Du findest den Antrag zum Mietkostenzuschuss auf der DB Internetseite für Auszubildende und Dual Studierende sowie im Personalportal. Den ausgefüllten Antrag kannst Du dann bei Deinem/r Ausbildungskoordinator/-in oder dem/r Personaler/-in vor Ort einreichen. Bei Fragen kannst Du Dich natürlich auch an Deine EVG-Geschäftsstelle und Jugendvertreter/-innen wenden.

# Geltungsbereich des NawuTV

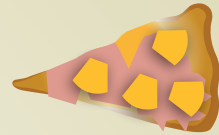

Der NawuTV gilt für Nachwuchskräfte verschiedener Unternehmen im DB Konzern (NachwuchskräfteTV EVG 2018):

## → Konzernleitung:

Deutsche Bahn AG  
DB Gastronomie GmbH  
DB JobService GmbH

## → Infrastruktur:

DB Energie GmbH  
DB Netz AG  
DB Bahnbau Gruppe GmbH  
DB Fahrwegdienste GmbH  
DB RegioNetz Infrastruktur GmbH  
DB Engineering & Consulting GmbH  
DB Station & Service AG

## → Dienstleistungen:

DB Fahrzeuginstandhaltung GmbH  
DB Kommunikationstechnik GmbH  
DB Services GmbH  
DB Sicherheit GmbH  
DB Systel GmbH

## → Personenverkehr:

DB Fernverkehr AG  
DB Regio AG  
DB RegioNetz Verkehrs GmbH  
DB ZugBus Regionalverkehr  
Alb-Bodensee GmbH (RAB)  
S-Bahn Berlin GmbH  
S-Bahn Hamburg GmbH  
DB Vertrieb GmbH  
DB Dialog GmbH

## DB Regio Bus-Gesellschaften

## → Transport und Logistik:

DB Cargo AG

**NEU!**



# Und was passiert nach Ausbildung und Studium?

Neben zahlreichen Vorteilen kannst Du Dich unter anderem schon auf diese Leistungen freuen:

- **Entgelterhöhungen mit jeder Tarifrunde:** Als Mitglied der EVG profitierst Du mit jeder Tarifrunde von Entgelterhöhungen. Zum Beispiel bekommen EVG-Mitglieder ab dem 01.07.2019 3,5% mehr Geld.
- **Das EVG-Wahlmodell:** bereits 2016 konnten wir für unsere Mitglieder die Wahlmöglichkeit zwischen 2,6% mehr Geld, sechs Tagen mehr Urlaub oder einer Arbeitszeitverkürzung erreichen. Zum 01.07.2020 können unsere Mitglieder ein weiteres Mal wählen. (Umgesetzt wird die Wahlmöglichkeit „mehr Urlaub“ systembedingt zum 01.01.2021)
- **Arbeitgeberfinanzierte betriebliche Altersvorsorge:** Ab dem 01.01.2020 wird die bAV-Prämie auf 3%, mindestens jedoch 75€ erhöht, plus 10% Bonus.

## Du hast Fragen zu den Vorteilen der Mitgliedschaft?

Deine Jugendvertretung und die EVG Geschäftsstellen beantworten Dir gerne all Deine Fragen.

[www.evg-online.org/kontakt](http://www.evg-online.org/kontakt)

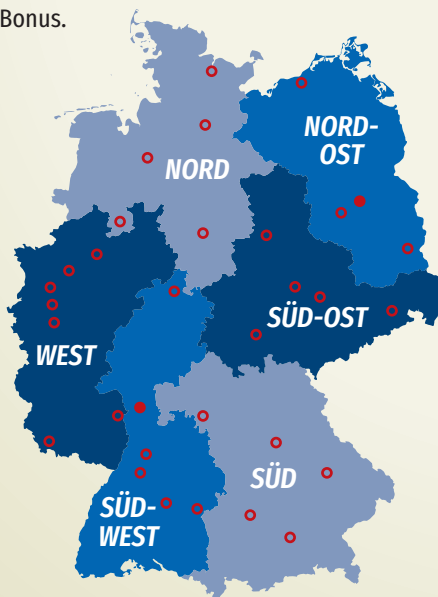

# Deine Gewerkschaft – Deine Vorteile

Es gibt gute Gründe, Mitglied der EVG Jugend zu sein. Bei uns bekommst Du nicht nur Deinen eigenen NachwuchskräfteTV. Du profitierst auch von den Leistungen des Fonds soziale Sicherung (SozialSicherungs-TV) und weiteren Vorteilen:

- bis zu **700 € für Deine Weiterbildung** pro Jahr, davon einmalig bis zu **350 € für Deinen Laptop oder Tablet**
- 1 Woche **Bildungsurlaub in Südfrankreich**
- Bis zu **300 € Brillenzuschuss** alle 2 Jahre
- **250 € Kinderbetreuungszuschuss**
- **kostenlose Bildungsberatung** durch den Fonds soziale Sicherung  
Nähere Informationen: [Bildungsberatung@dein-fonds.de](mailto:Bildungsberatung@dein-fonds.de)
- **Angebote rund um Deine Gesundheit**, z. B. City-Präventions-Tage
- **Unterstützungsleistungen der GUv / Fakulta**  
(Schadensersatzbeihilfe, Schlüsselverlust, Rechtsschutz, Krankenhausaufenthalt, Berufs- bzw. Erwerbsunfähigkeit, u. v. m.)
- **Ansprechpartner** für all Deine Fragen
- Neue Leute und **eine starke Gemeinschaft**



Fonds soziale  
Sicherung



## Jetzt Mitglied werden!

- [evg-online.org/mitgliedwerden](http://evg-online.org/mitgliedwerden)

Bei Fragen wende Dich einfach an Deine Jugend- und Auszubildendenvertretung, die EVG Geschäftsstellen vor Ort oder besuche uns auf facebook:

[facebook.de/evg-jugend](https://facebook.de/evg-jugend)



**EVG**  
schmeckt,  
der neue NawuTV  
schmeckt, wir  
liefern!



## Eisenbahn- und Verkehrsgewerkschaft (EVG)

Vorstandsbereich Vorsitzender – Jugendpolitik

Reinhardtstraße 23, 10117 Berlin

Jugend@evg-online.org

[www.evg-online.org/jugend](http://www.evg-online.org/jugend)

### **Die EVG schmeckt. Unsere Zutaten:**

100 % EVG Jugend

100 % von Mitgliedern für Mitglieder

Aus kontrolliertem Anbau und  
garantiert fair verhandelt

Keine Geschmacksverstärker

keine Farbstoffe

# Beitriffs-/Übertrittserklärung



Mit Wirkung vom  .  .  erkläre ich hiermit meinen Beitritt / Übertritt zur Eisenbahn- und Verkehrsgewerkschaft (EVG). Mit meiner Unterschrift erkenne ich die Satzung der EVG an.

Der Beitrag beträgt 1,0 Prozent vom Bruttoeinkommen. Für Rentner/-innen und Ruhestandsbeamtinnen/-beamte ohne Arbeitseinkommen und Arbeitslose / Erwerbslose 0,7 Prozent. Nachwuchskräfte zahlen von ihrem Einkommen 0,5 Prozent. Gewünscht wird die Beitragszahlung im Lastschriftinzug.

Für die Teilnahme an der Familien-Rechtsschutzversicherung wird ein Betrag in Höhe von 0,1 Prozent vom satzungsgemäßen Bruttoeinkommen erhoben. Für Nachwuchskräfte, arbeits- sowie erwerbslose Mitglieder und Mitglieder mit Mindestbeitrag ist die Familien-Rechtsschutzversicherung im Mitgliedsbeitrag gemäß § 8 enthalten.

Ich verzichte auf den Privat-/ Familien- und Wohnungs-Rechtsschutz nach § 11 der EVG-Satzung.

Datenschutzhinweis: Meine personenbezogenen Daten werden durch die EVG unter Beachtung der datenschutzrechtlichen Vorschriften der EU Datenschutzgrundverordnung (DSGVO) und des deutschen Datenschutzrechts (BDSG) für die Begründung und Verwaltung meiner Mitgliedschaft erhoben, verarbeitet und genutzt. Im Rahmen dieser Zweckbestimmungen werden meine Daten ausschließlich zur Erfüllung der gewerkschaftlichen Aufgaben an diesbezüglich besonders Beauftragte weitergegeben und genutzt. Eine Weitergabe an Dritte erfolgt nur mit meiner gesonderten Einwilligung. Die europäischen und deutschen Datenschutzrechte gelten in ihrer jeweils gültigen Fassung. Weitere Hinweise zum Datenschutz finde ich unter <https://www.evg-online.org/datenschutz/> Wenn ich eine ausgedruckte Version der Datenschutzhinweise per Post wünsche, kann ich mich wenden an [datenschutz@evg-online.org](mailto:datenschutz@evg-online.org).

## Persönliche Angaben

Herr\*

Frau\*

Name, Vorname

Straße, Hausnummer

PLZ, Wohnort

Telefonnummer

E-Mail

Geburtstag

Staatsangehörigkeit

Übertritt von

Mitglied seit

## Berufliche Angaben

Arbeitgeber

Betrieb / Dienststelle

Beschäftigungsbeginn

Ausbildungsende

Dienstbezeichnung / Tätigkeit

Arbeitnehmer\*

Beamte\*

Auszubildende\*

Dual-Studierende\*

Rentner\*

Ruhestandsbeamte\*

## Eingruppierung (Bitte unbedingt angeben)

Entgelt-/Tarifgruppe	Tarifstufe	Std./Woche
Einstufungsdatum	Diff-Z	ZÜG/ZÜL

<input type="checkbox"/> Vollzeit*	<input type="checkbox"/> Teilzeit*	Teilzeitgrad <input type="text"/> <input type="text"/> %	Monatliches Bruttoeinkommen in Euro
------------------------------------	------------------------------------	--	-------------------------------------

Nur für Beamte / Angestellte (Behörden)

Besoldungsgruppe <input type="text"/> <input type="text"/> <input type="text"/> <input type="text"/>	Vergütungsgruppe <input type="text"/> <input type="text"/> <input type="text"/> <input type="text"/>	<input type="checkbox"/> Ledig (ohne Familienzuschlag)*	<input type="checkbox"/> Verheiratet*
--	--	---	---------------------------------------



Unterschrift (Vorname und Name)

Name Werber(in)/Mitgliedsnummer

## SEPA-Lastschriftmandat

**Gläubiger-Identifikationsnummer: DE87EVG00000123242, Mandatsreferenz: WIRD SEPARAT MITGETEILT**

Ich ermächtige die EVG, Zahlungen von meinem Konto mittels Lastschrift einzuziehen. Zugleich weise ich mein Kreditinstitut an, die von der EVG auf mein Konto gezogenen Lastschriften einzulösen. Mit einer Ankündigungsfrist von einem Tag vor Abbuchungstermin bin ich einverstanden. Hinweis: Ich kann innerhalb von 8 Wochen, beginnend mit dem Belastungsdatum, die Erstattung des belasteten Betrages verlangen. Es gelten dabei die mit meinem Kreditinstitut vereinbarten Bedingungen.

IBAN

BIC

Kreditinstitut

Zum Mitglied abweichende/r Kontoinhaber/in

Name, Vorname (Kontoinhaber)

Straße, Hausnummer

PLZ, Wohnort



Datum, Ort und Unterschrift der / des Kontoinhaberin / Kontoinhabers

\* Zutreffendes bitte ankreuzen.

**EVG Zentrale Berlin – Zentraler Mitgliederservice**

Reinhardtstraße 23, 10117 Berlin

Tel.: 030 42439046 • Fax: 030 42439041

E-Mail: [mitgliederservice@evg-online.org](mailto:mitgliederservice@evg-online.org)

[www.evg-online.org](http://www.evg-online.org)

